



# Regala il Teatro

4 abbonamento speciale spettacoli a scelta su 15  
In vendita a partire dal 9 dicembre 2010



52 € / in biglietteria  
40 € / on-line\*

## GOBETTI

[19] 18 - 23 gennaio '11  
**Roberto Herlitzka**  
**Elisabetta II**  
di Thomas Bernhard

[08] 8 - 13 febbraio '11  
**Nicoletta Braschi**  
**Tradimenti**  
di Harold Pinter

[20] 15 - 20 febbraio '11  
**I Fratellini**  
**Il bugiardo**  
di Carlo Goldoni

[21] 3 - 8 maggio '11  
**Samuel Beckett**  
**Atto senza parole**  
traduzioni di Carlo Fruttero,  
Franco Lucentini Camillo Penati

## LIMONE

[11] 13 - 16 gennaio '11  
prima assoluta  
**Teatro Valdoca +**  
**Danio Manfredini e**  
**Raffaella Giordano**  
**Caino**

[10] 8 - 13 febbraio '11  
**Beppe Rosso**  
**Ludovica Modugno e**  
**Alarico Salaroli**  
**Flags**  
di Jane Martin

[22] 8 - 13 marzo '11  
**Patrizia Milani**  
e **Maria Paiato**  
**Precarie età**  
regia Cristina Pezzoli

[23] 15 - 20 marzo '11  
**Fabrizio Gifuni**  
**L'ingegner Gadda**  
**va alla guerra**  
(o della tragica istoria di  
Amleto Pirobutirro)  
regia Giuseppe Bertolucci

[24] 22 - 27 marzo '11  
**Fausto Paravidino**  
**La malattia della**  
**famiglia M.**

[25] 29 marzo '11 - 3 aprile '11  
**Valerio Binasco**  
**Crociate**  
testo e regia Gabriele Vacis

## CARIGNANO

[12] 30 dicembre '10 - 6 gennaio '11  
**Napoletango**  
**musical**  
**latino-napoletano**  
ideato e diretto da Giancarlo Sepe

[07] 11 - 23 gennaio '11  
prima nazionale  
**Valeria Solarino**  
e **Valter Malosti**  
**Signorina Giulia**  
di August Strindberg

[09] 8 - 13 febbraio '11  
prima nazionale  
**Giuseppe Battiston**  
e **Gianmaria Testa**  
**18 mila giorni**  
**Il pitone**  
testo originale Andrea Bajani

[15] 22 marzo '11 - 3 aprile '11  
**Paolo Rossi**  
+ **BabyGang**  
**Povera gente**

[18] 17 - 22 maggio '11  
**Pippo Delbono**  
**Dopo la battaglia**

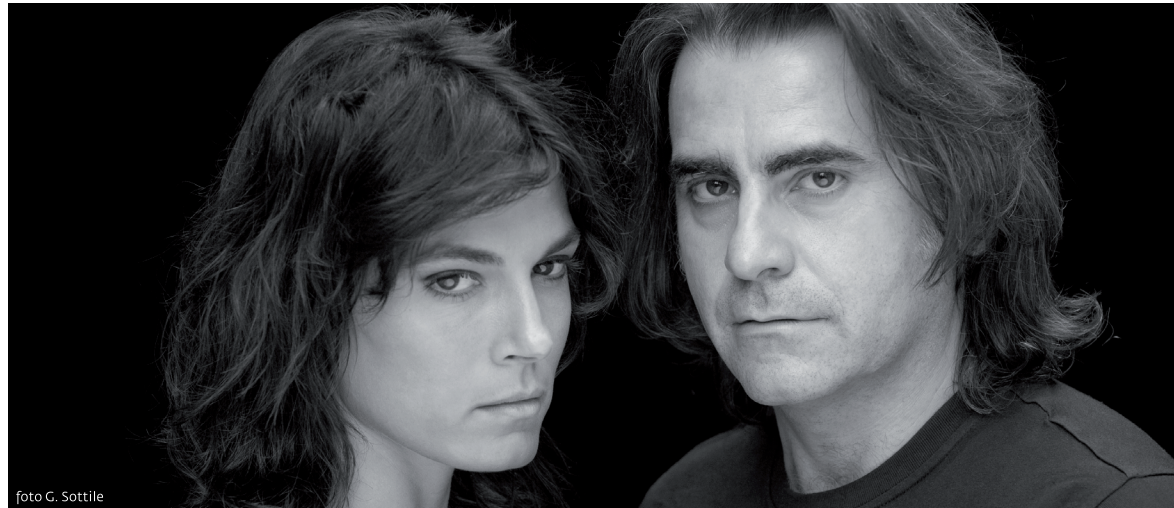

Regala un anno di grandi emozioni con lo speciale abbonamento a 4 spettacoli a scelta su una rosa di 15 titoli, gli imperdibili della stagione 2010/2011

[teatrostabiletorino.it](http://teatrostabiletorino.it)

**TEATRO  
STABILE  
TORINO**

INFO Biglietteria Teatro Regio / Teatro Stabile Torino  
Piazza Castello 215, Torino - Tel. 011 8815241/242 - dal martedì al venerdì, orario 10.30 / 18.00 - sabato, 10.30 / 16.00

\*Escluse commissioni

Stagione  
**'10  
'11**

