

**un sistema  
che cambia,  
cambia anche  
l'automobile:  
la Fiat 128** **FIAT**  
**128**

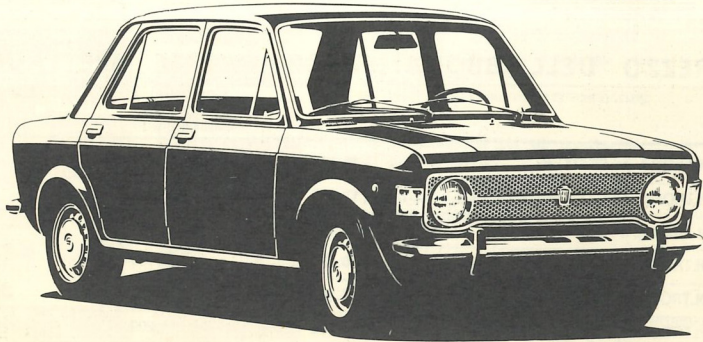

Arti Grafiche Felice Garino & C. Torino

**teatro  
per  
tutti**

**TEATRO  
STABILE  
TORINO  
1969/70**

abbonamento alla  
stagione '69/70

**7 tagliandi**

con scelta libera su

**12 spettacoli**

e 3 tessere associative  
per particolari facilitazioni

**DONNA AMATA  
DOLCISSIMA**

Regia di FILIPPO CRIVELLI

con MILLY  
TINO SCOTTI  
CHECCO RISSONE

dalla prima decade di ottobre  
al Teatro Gobetti

**arpino**

**SAVONAROLA**

Regia di RENZO GIOVAMPIETRO

con  
RENZO GIOVAMPIETRO  
ANTONIO BATTISTELLA  
GIULIO OPPI

dalla terza decade di ottobre  
al Teatro Carignano

**pro  
speri**

**EH ?**

a cura della  
Compagnia/Gruppo del Teatro Stabile  
di Torino

con **ATTILIO CUCARI**  
**ANNA D'OFFIZI**  
**ALESSANDRO ESPOSITO**  
**PIERO SAMMATARO**  
**MARIA TERESA SONNI**  
**RINO SUDANO**

da metà novembre  
al Teatro Gobetti

**livings**

Ospite la  
« COMPAGNIA DEI QUATTRO »

**LA DAME  
DE CHEZ MAXIM'S**

Regia di FRANCO ENRIQUEZ

con **VALERIA MORICONI**  
**TINO CARRARO**  
**ADRIANA INNOCENTI**  
**RENZO MONTAGNANI**

da metà novembre  
al Teatro Alfieri

**fey  
deau**

**LA GALLINELLA  
ACQUATICA**

a cura della  
Compagnia/Gruppo del Teatro Stabile  
di Torino

da metà gennaio  
al Teatro Gobetti

**witkie  
wicz**

**NEKRASSOV**

Edizione del Teatro Stabile di Trieste

con **GIULIO BOSETTI**

da metà dicembre  
al Teatro Carignano

**sartre**

**LE MISERIE  
'D MONSSÙ TRAVET**

Regia di GIACOMO COLLI

con **ERMINIO MACARIO**  
**ILEANA GHIONE**

dalla prima decade di gennaio  
al Teatro Carignano

ed al Nuovo Teatro di Corso Moncalieri

**ber  
sezio**

**OPERETTA**

Regia di ANTONIO CALENDÀ

Edizione del Teatro Stabile dell'Aquila

con **LUIGI PROIETTI**

da metà gennaio  
al Teatro Carignano

**gombro  
wicz**

**IL SOGNO**

Regia di MICHAEL MESCHKE

con **INGRID THULIN**

da fine febbraio  
al Teatro Alfieri

**strind  
berg**

**BRUTO II**

Regia di GUALTIERO RIZZI

con la Compagnia/Gruppo  
del Teatro Stabile di Torino

al Teatro Gobetti  
(date da stabilirsi)

**alfieri**

## I MAFIOSI

(da i « Mafiosi della Vicaria di Palermo »  
di Giuseppe Rizzotto)

Regia di FULVIO TOLUSSO

Edizione del Teatro Stabile di Catania

## con TURI FERRO AVE NINCHI

in aprile  
al Teatro Carignano

# scia scia

## LIOLÀ

Regia di TURI FERRO

Edizione del Teatro Stabile di Catania

## con TURI FERRO AVE NINCHI

in aprile  
al Teatro Carignano

# piran dello

iniziative riservate  
agli abbonati

Oltre ai 7 spettacoli del cartellone  
l'abbonamento assicura:

la **guida** alla stagione '69/70:  
un fascicolo **in omaggio** contenente la presentazione  
degli spettacoli e delle altre manifestazioni

uno sconto **del 50%** sui biglietti delle recite  
che l'Associazione del **Teatro Piemontese**  
presenta nel nuovo teatro di corso Moncalieri 241

uno sconto **del 30%** nei giorni di lunedì e mercoledì (non festivi)  
al **Cinema Centrale** di via Carlo Alberto  
e negli altri locali AIACE - Cinema d'Essai

**sconti speciali** per tutti gli spettacoli  
e le **manifestazioni del T.S.T.**  
oltre quelle contenute nell'abbonamento  
(grandi compagnie straniere, teatro d'avanguardia, ecc.)

biglietti a L. 300 per i « **lunedì cinematografici del T.S.T.** »  
organizzati dall'AIACE

tessere speciali a L. 1000 per assistere ad uno spettacolo  
della stagione dell'**Unione Culturale**

il notiziario periodico a domicilio.

---

Queste iniziative — sconti ed omaggi —  
sono **in esclusiva** per gli abbonati del Teatro Stabile.

---

# L'abbonamento

L'abbonamento al Teatro Stabile di Torino per la stagione '69/70 comprende:

— n. 7 biglietti validi per assistere a sette spettacoli a scelta tra i 12 presentati nel cartellone ed elencati nelle pagine precedenti di questo opuscolo;

— n. 3 tessere di associazione per ottenere sconti a spettacoli proposti dal Teatro Stabile fuori abbonamento, alle rappresentazioni del Teatro Piemontese e alle proiezioni cinematografiche dell'AIACE - Cinema d'Essai.

**Le tessere di abbonamento sono in vendita presso:**

**Teatro Stabile, via Rossini 8**  
**Agenzia « La Stampa », via Roma 80**  
**Enal, Corso Vittorio Emanuele 73**  
**Piccola Ribalta, via Bonzanigo 5 bis**  
**Segreterie degli Enti e delle Associazioni convenzionate.**

**Le prenotazioni per gli spettacoli in abbonamento sono effettuate dal Teatro Stabile in forma assolutamente gratuita per gli abbonati.**

Per il recapito a domicilio delle buste con i posti prenotati (ved. serv. telefon.) l'importo di L. 200 sarà versato direttamente all'incaricato dell'Agenzia Defendini.

## PRENOTAZIONI

L'abbonato prenoterà di volta in volta i posti numerati utilizzando i biglietti contenuti nella tessera.

Le prenotazioni per gli abbonati si effettuano esclusivamente presso il Teatro Stabile, via Rossini 8, telef. 87.93.42 - 87.93.43 a partire da 5 giorni prima del giorno di debutto di ogni spettacolo e con orario continuato dalle 9,30 alle 23 (compresi i giorni festivi).

## Servizio « deposito »

E' istituito un servizio di deposito degli abbonamenti presso la biglietteria del T.S.T. L'abbonato può così, nel corso della stagione,

prenotare i posti telefonicamente (87.93.42 - 87.93.43) e ritirare i biglietti in teatro all'ora della recita.

## Prenotazione telefonica

Il servizio telefonico funziona ai numeri 87.93.42 87.93.43 ininterrottamente dalle ore 9,30 alle 23, tutti i giorni compresi i festivi.

Prenotando telefonicamente l'abbonato può ritirare le prenotazioni di persona alla biglietteria di via Rossini entro le ore 19 del giorno precedente a quello della recita prescelta oppure chiedere il

## Recapito a domicilio

che viene effettuato dall'Agenzia Defendini dietro versamento di L. 200 per ogni busta qualunque sia il numero dei tagliandi recapitati.

## PREZZO DELL'ABBONAMENTO A SETTE SPETTACOLI

		Costo dei 7 biglietti senza abbonamento	Risparmio a vantaggio dell'abb.
POLTRONA 1° SETTORE	16.100	22.400	6.300
POLTRONA 1° SETTORE RIDOTTA	12.950	16.100	3.150
POLTRONA 2° SETTORE	13.300	22.400	9.100
POLTRONA 2° SETTORE RIDOTTA	10.850	16.100	5.250
POLTRONCINA	11.200	16.100	4.900
POLTRONCINA RIDOTTA	7.000	11.200	4.200