

GIACCA E PANTALONE

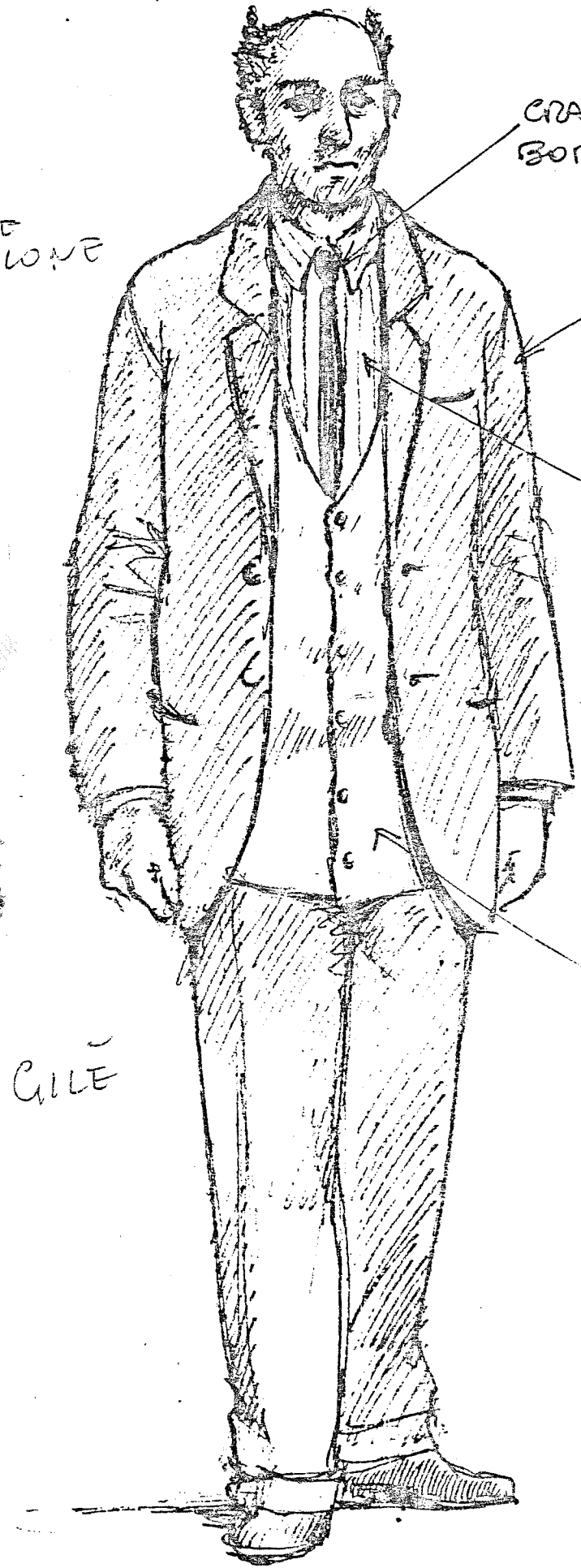

CRAVATTA
BORDEO SCURO

VESTITO GRIGIO
SCURO

CAMICIA A
RIGHE LARGHE
BIANCA E VERDE

GILET
GRIGIO CHIARO

GILE

HABER

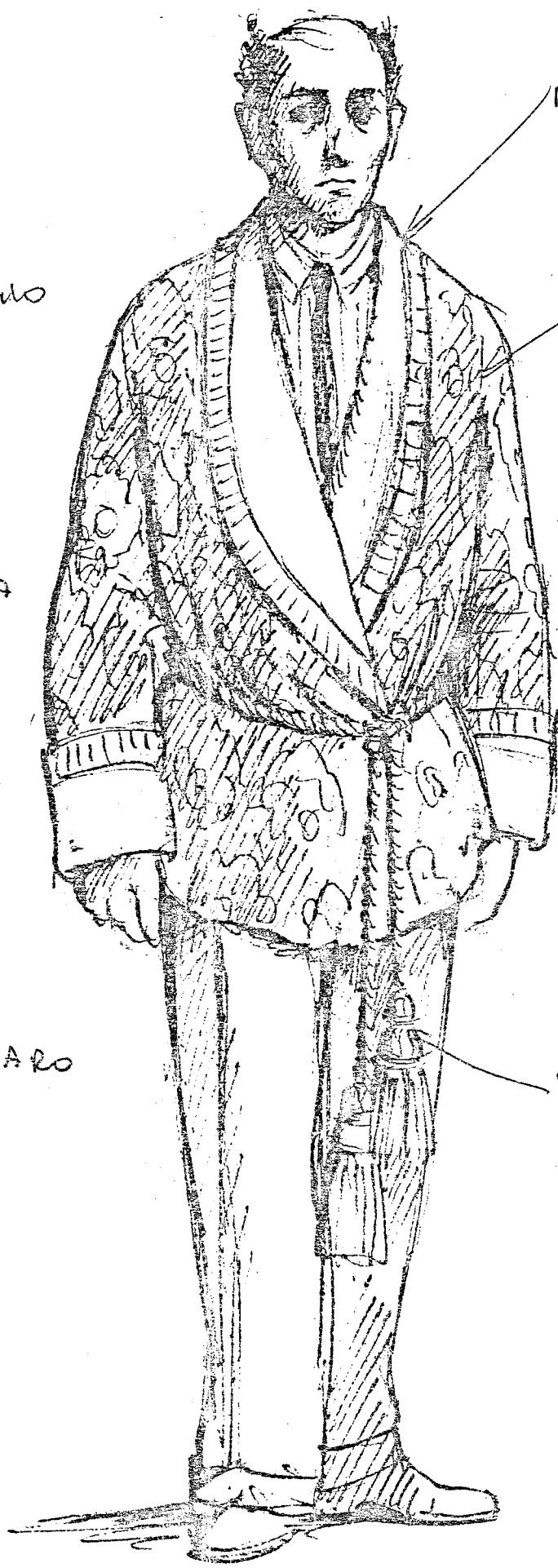

REVERE SASSO

DAMAS
ROSSO

PROFILI
ORO

NAPPE
ROSSO E ORO

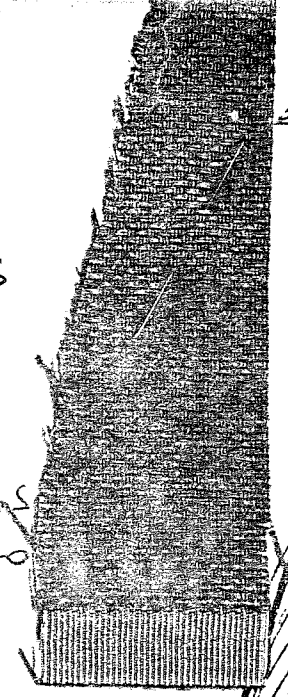

IMPERMEABILE

FELTRO
GRIGIO

IMPERMEABILE
CHIARO

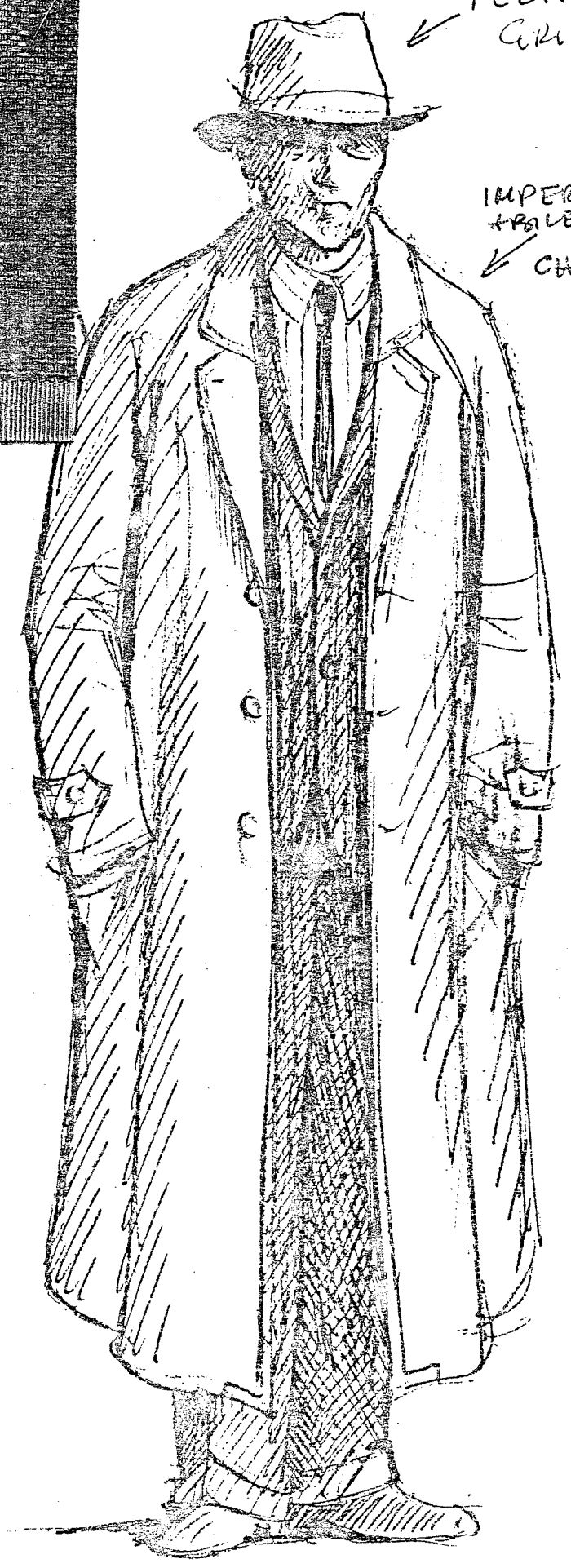

SCOLLA DE CAMICIA
1 CUFFIA E 1 BOTTONE



BETTI

VESTAGLIA
SETA NERA LUCIDA
CON ROSE ROSSO SCURO



ABITO
RAGAZZA

BORSA
VERNICE
NERA

SOTTOVESTE
ROSA ANTICO GIARDINO

RAGAZZA

VESTITO ROSSO
CERAMICO

NEGGISEMO
DI PIZZO NERO

CALZE DI RETE
NERA

IMPERMEABILE



IMPERMEABILE
PUNTA PELLE
VERA LUCIDA